

RIGOLO COMME LA VIE OUVRE UNE NOUVELLE MICRO-CRÈCHE LE 02 JANVIER À JANZÉ ET RENFORCE L'OFFRE D'ACCUEIL DES JEUNES ENFANTS EN ILLE-ET-VILAINE.

Déjà présent à Rennes et Bais, RIGOLO COMME LA VIE, groupe de crèches et micro-crèches ouvre une nouvelle micro-crèche à JANZÉ (35150) pour permettre aux familles de concilier vie familiale, vie sociale et vie professionnelle. Cette ouverture fait partie d'un plan d'expansion global dans la région. Plusieurs autres projets de crèches et micro-crèches sont en cours en Ille et Vilaine et autour de Rennes

Fruit du partenariat entre la commune de Janzé et RigoLo Comme La Vie, la nouvelle micro-crèche ouvre ses portes le **2 janvier 2023**. Cette nouvelle structure permet à la ville de Janzé de développer son offre petite enfance, avec une crèche moderne, idéalement située en plein cœur de bourg pour les familles janzéennes.

Les professionnels accueilleront **12 enfants âgés de 2 mois à 4 ans** sur une amplitude horaire de **7h30 à 19h** adaptée aux besoins des familles.

La micro-crèche est en fonctionnement PAJE CMG*. La CAF subventionne directement les parents. Le **montant mensuel** à payer par les familles est en fonction des besoins en nombre d'heures d'accueil et varie en fonction des revenus et de la composition familiale.



Un projet pédagogique axé sur l'éveil à l'art

L'équipe sera composée d'un(e) **Éducateur de Jeunes Enfants référent technique** et de 2,5 **animateurs petite enfance** et proposera un **projet pédagogique axé sur l'éveil à l'art**.

L'éveil à l'art va développer la créativité de l'enfant, stimuler sa curiosité, sa pensée et lui permettre d'affiner ses cinq sens. L'art favorise aussi l'apprentissage du vivre ensemble : partager et créer une œuvre commune est une façon pour l'enfant de trouver sa place dans un groupe.

Enfin, la pratique artistique va faire naître des interactions, des échanges et développer l'empathie et l'entraide.

Les professionnels accompagneront chaque enfant et chaque famille de manière individuelle dans un cadre de vie collectif sécurisant et stimulant autour de la mission : « **co-acteur du bien grandir de l'enfant en créant du lien social et au service de la parentalité** » et en lien avec les valeurs d'empathie, d'estime de soi, de respect du temps et de vivre ensemble.

L'accompagnement à la parentalité est au cœur des missions des professionnels. RIGOLO COMME LA VIE met à disposition de chaque famille différents outils pour accompagner les familles au quotidien : café des parents, Journal des Parents, web'zine parentalité, application web et mobile, podcasts...

Les **repas proposés aux enfants seront 100% bio**, sains, savoureux et complètement adaptés aux besoins des jeunes enfants.

Une structure neuve idéalement située

La nouvelle micro-crèche est située au cœur du centre bourg au 30 rue Aristide Briand. L'accès est facilité qui permet d'**offrir aux familles une proximité à la fois de leur domicile mais aussi de leur lieu de travail.**

Les enfants profiteront d'une **micro-crèche neuve** de 135 m², contemporaine aux couleurs douces **aménagée selon les normes petite enfance** permettant l'éveil et l'épanouissement des enfants dans un cadre de vie sécurisant et stimulant.

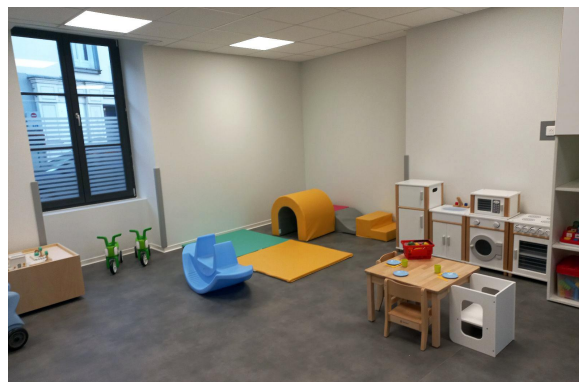

Les pré-inscriptions sont ouvertes : www.rigolocommelavie.fr

En savoir plus sur la micro-crèche : [Janzé](#).

- ★ Projet pédagogique spécifique éveil à l'art
- 👤 Accompagnement des enfants autour des valeurs d'empathie, de respect du temps, d'estime de soi et de respect du temps
- 🏠 Structure neuve, aménagée selon les normes petite enfance pour un cadre de vie sécurisant et bienveillant
- 🧸 Accueil des enfants âgés de 10 semaines à 4 ans
- 🕒 De 7h30 à 19h
- 📍 Idéalement située dans le quartier de la Mairie de Janzé
- 👨‍👩‍👧‍👦 Accompagnement des parents : café-parents, magazine Journal des Parents, application web et mobile, podcasts parentalité...
- 💡 Couches, repas et goûter fournis
- 🇪🇺 Crédit d'impôt de 50% des sommes versées (plafond de 1150€/an)

*PAJE : Les micro-crèches peuvent bénéficier, indirectement, de l'aide versée aux parents, par les CAF, au titre du complément de libre choix du mode de garde (CMG), composante de la prestation d'accueil du jeune enfant (PAJE), sans qu'il leur soit demandé de moduler leurs tarifs.

Le montant de la subvention PAJE Complément libre choix de mode de garde (CMG) varie en fonction des revenus et de la composition familiale. Plus d'information sur le site de la CAF (<https://www.servicepublic.fr/particuliers/vosdroits/F33648>)

A propos de Rigolo Comme La Vie

RIGOLO COMME LA VIE est un réseau de crèches à l'histoire et aux fondements singuliers. Créé par les fondateurs de la marque de vêtements Okaïdi, RIGOLO COMME LA VIE s'inscrit dans le projet entrepreneurial et sociétal du groupe İDKIDS, "WE ACT FOR KIDS » : agir pour que le monde progresse au service de l'enfant qui grandit". RIGOLO COMME LA VIE, groupe de crèches, micro-crèches et accueils de loisirs revendique de nombreuses singularités :

- Un projet éducatif efflorescent qui propose aux enfants de très nombreuses opportunités de nourrir son estime de soi et la relation à l'autre autour du handicap, de l'éveil à l'art, des relations intergénérationnelles, de la musique, de l'écocitoyenneté, de la motricité libre, le Baby signe...
- Une implantation résolument nordiste (avec son siège à Roubaix, une entreprise familiale, 38 crèches dans le nord sur un total de 40) et revendique de très nombreux partenariats public-privé créateur de liens sociaux tant sur les territoires urbains, péri-urbains et ruraux, permettant de répondre aux besoins des familles en proposant des crèches à proximité du domicile, sur les trajets domicile-travail et à proximité du lieu de travail des parents.
- Son appartenance à la communauté WE ACT FOR KIDS regroupant des marques militantes du bien grandir de l'enfant depuis plus de 20 ans. Plus d'informations sur : www.rigolocommelavie.org

Chiffres clés

- > 40 crèches
- > 10 micro-crèches
- > 2 Relais Petite Enfance (relais d'assistantes maternelles)
- > 1300 berceaux
- > 1900 enfants accueillis
- > 450 collaborateurs
- > 5 départements (Nord, Pas-de-Calais, Aisne, Ille et Vilaine et Aube)
- > 40 % clients réservataires publics
- > 8 accueils de loisirs : mercredis récréatifs, vacances scolaires

Contact presse

.becomingwithrp carrees - Constance BRICHET - constance.brichet@becoming-group.com - 06 46 48 45 50